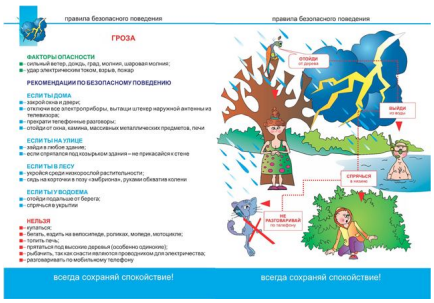
правила безопасного поведения
ГРОЗА
ФАКТОРЫ ОПАСНОСТИ
сильный ветер, дождь, град, молния, шаровая молния;
удар электрическим током, взрыв, пожар
РЕКОМЕНДАЦИИ ПО БЕЗОПАСНОМУ ПОВЕДЕНИЮ
ЕСЛИ ТЫ ДОМА
закрой окна и двери;
отключи все электроприборы, вытяни штекер наружной антенны из телевизора;
прекрати телефонные разговоры;
отойди от окна, камина, массивных металлических предметов, печи
ЕСЛИ ТЫ НА УЛИЦЕ
зайди в любое здание;
если спрятался под козырьком здания – не прижимайся к стене
ЕСЛИ ТЫ В ЛЕСУ
укройся среди низкорослой растительности;
сядь на корточки в позу «эмбриона», руками обхвати колени
ЕСЛИ ТЫ У ВОДОЕМА
отойди подальше от берега;
спрячься в укрытии
НЕЛЬЗЯ
купаться;
бегать, ездить на велосипеде, роликах, мопеде, мотоцикле;
топить печь;
прятаться под высокие деревья (особенно одинокие);
рыбачить, так как снасти являются проводником для электричества;
разговаривать по мобильному телефону
всегда сохраняй спокойствие!
правила безопасного поведения
ОТОЙДИ от дерева
ВЫЙДИ из воды
СПРЯЧЬСЯ в укрытие
НЕ РАЗГОВАРИВАЙ по телефону
всегда сохраняй спокойствие!